Húnaþing vestra
Samþykkt þann 15. nóv. 2019
Byggingarfulltrúinn í Húnaþingi vestra

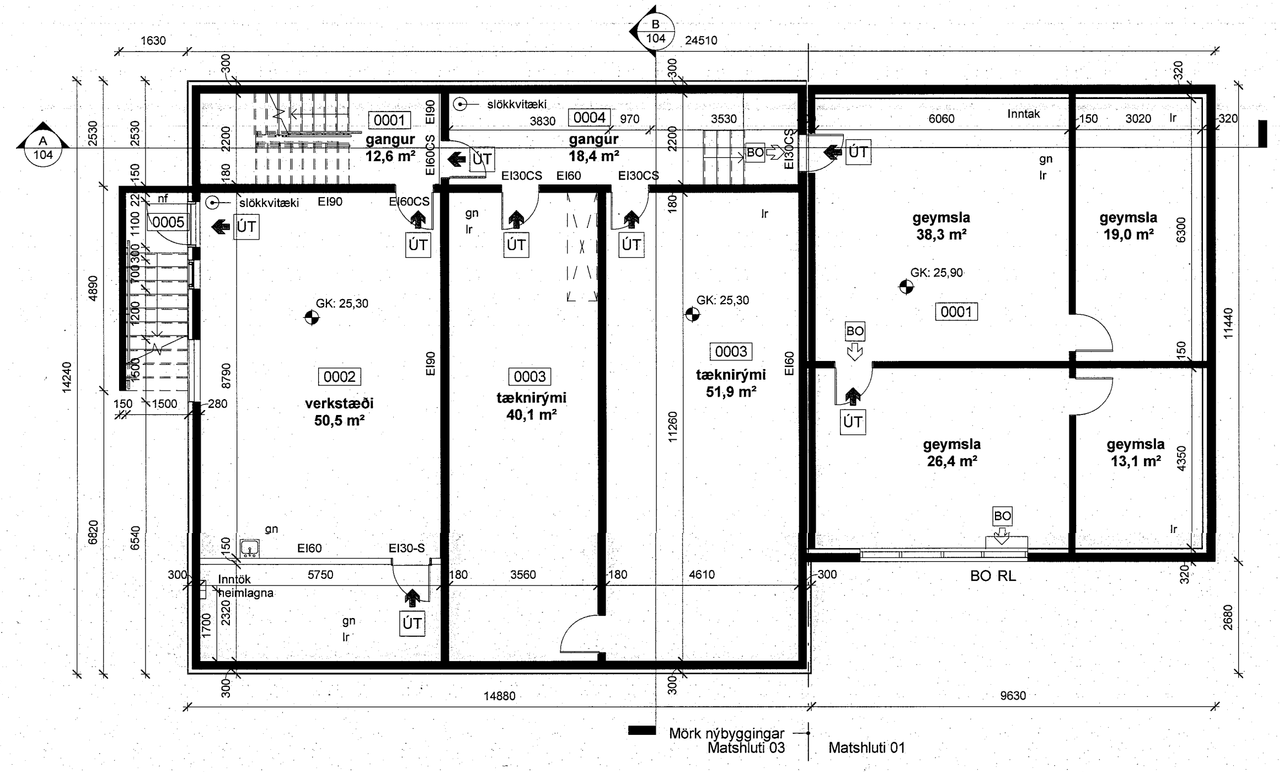

Grunnmynd Kjallari
1 : 100

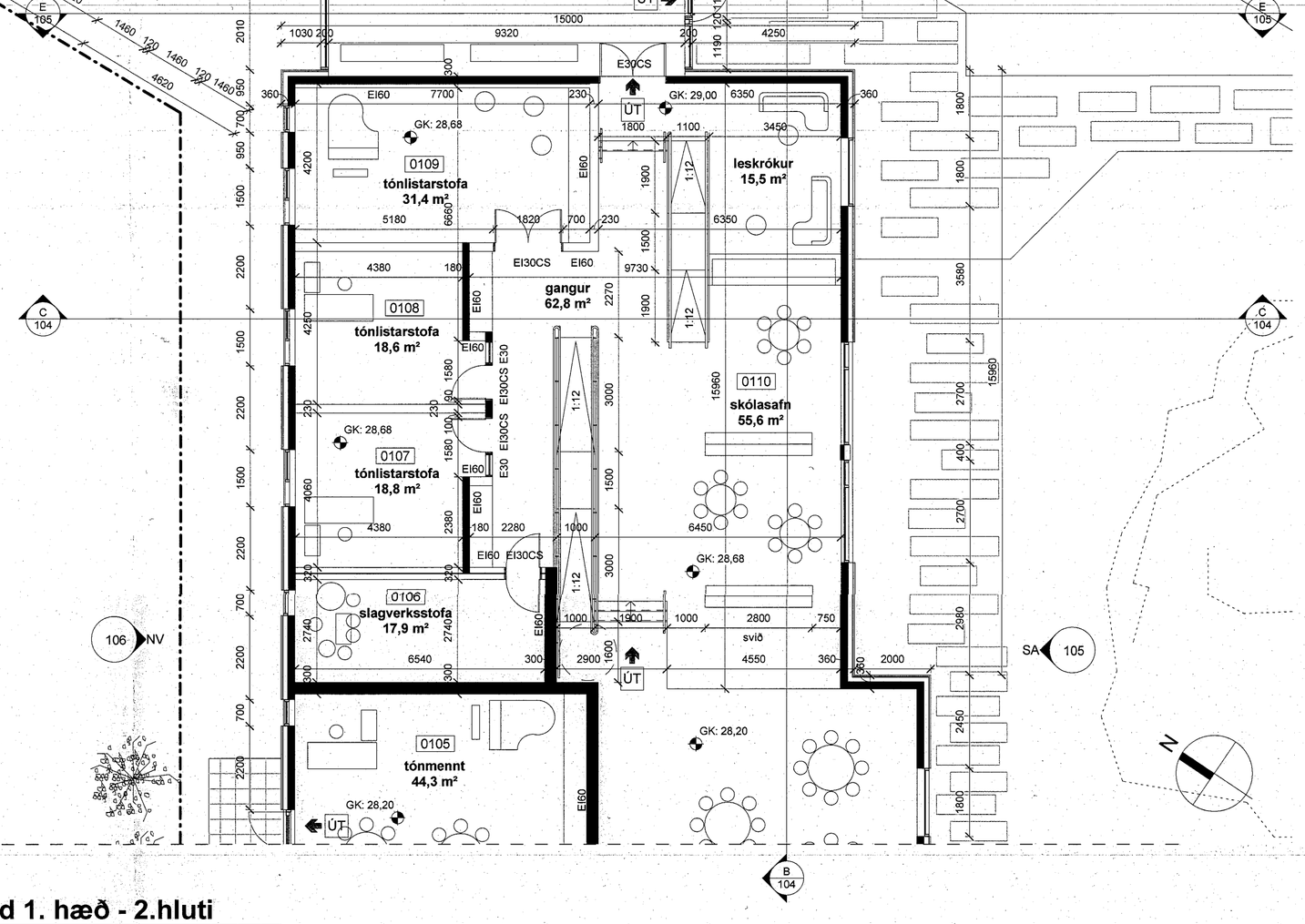

Grunnmynd 1. hæð - 2.hluti
1 : 100

MÓTTEKIÐ
12. nóv. 2019
Byggingarfulltrúinn í Húnaþingi vestra

Yfirfarið af löggiltum hönnunarstjóra
EFLA verkfræðistofa
Rafræn undirritun
Elvar Ingi Jóhannesson
8.11.2019

VA VINNUSTOFA ARKITEKTA
Borgartún 6 105 Reykjavík sími: 530 6990
vaarkitektar@vaarkitektar.is
www.vaarkitektar.is

1.h.
2.hl.
kj.

Aðalteikningar
Grunnmynd 1.hæð - 2.hluti og kjallari
EFNI:

SAMÞ. HÖNNUNARSTJÓRI: Magdalena Sigurðardóttir KT: 260485-2459

Teikningar Mhl. 01 eru byggðar á teikningum Húsameistara ríkisins frá 1958.

Grunnskóli Húnaþings vestra, viðbygging
Kirkjuvegur 1, Hvammstanga

VERKKAUPI: Húnaþing vestra
KENNITALA VERKKAUPA: 540598-2829

Verknúmer:	Áfangi:	Teikningarnr:	Útgáfudagur:	Breyting, ámiðning:
1808		103		

MÆLIKVARÐI: 1 : 100 FRUMSTÆRÐ BLAÐS: A1
TEIKNAÐ AF: MS/GM/DS YFIRFARIÐ: RÓB
DAGSETNING: 08.11.2019

ÚTGEFANDI: Magdalena Sigurðardóttir
KENNITALA: 260485-2459

Teikning þessari er gefin út af undirituðum fyrir hönd höfundarréttar.
Teikninguna má eki afrita með neinum hætti, né hluta til eða í heild án skriflegs leyfis höfundar.

1:100 0 1 2 3 4 5 m

ATH. öll mál skulu tekin á staðnum áður en smíði hefst
Ósamræmi í gögnum skal án tafa tilkynna skriflega til hönnuða

Útprentun: 08.11.2019 13:10:58
Vistað: 8.11.2019 13:10:58
Skrá: \\va-file1.va.h1.is\home$\gunnhildur\Documents\1808 Grunnskóli_local_gunnhildurT3LF5.rvt