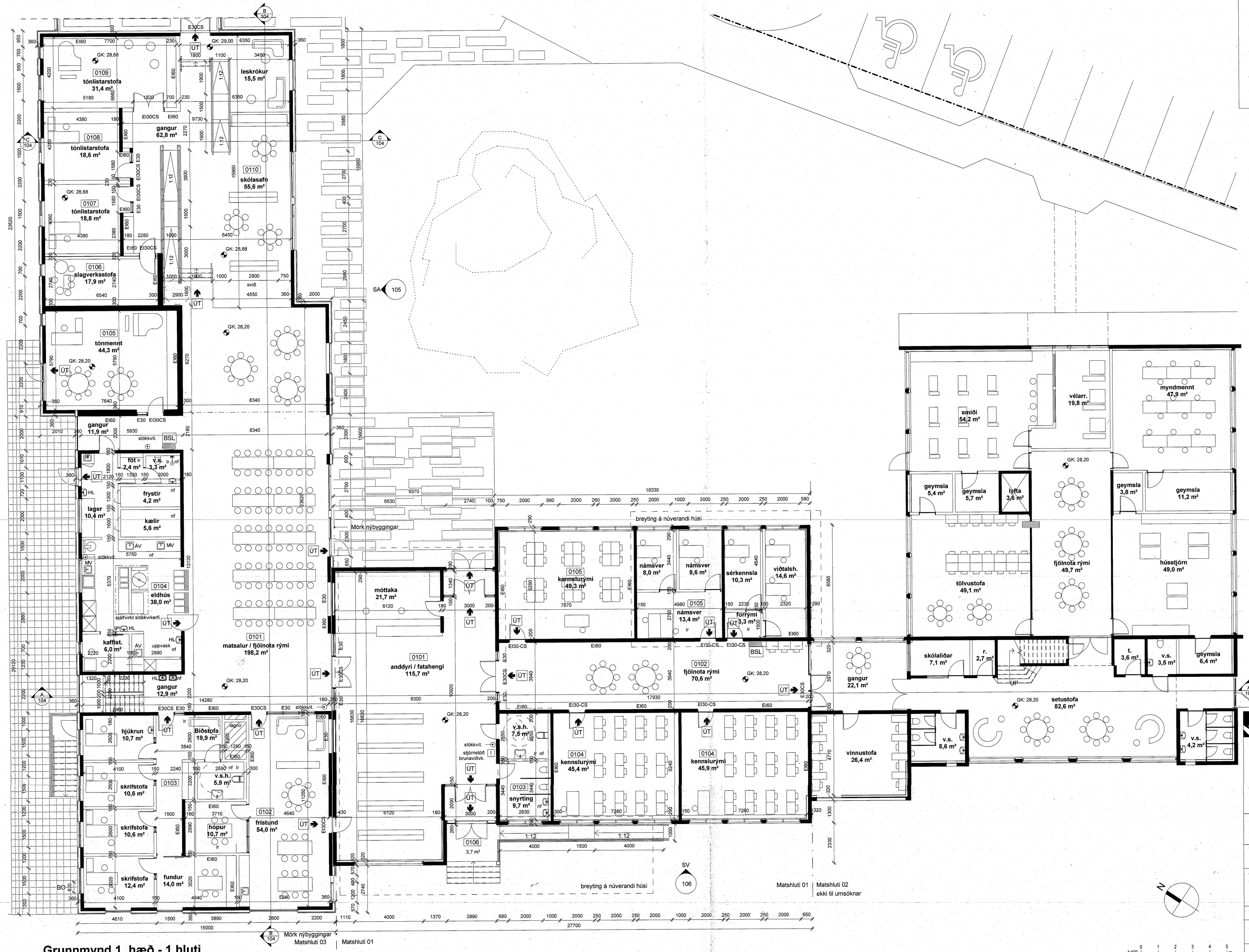


## Grunnmynd 1. hæð - 1.hluti

1 : 100

Húnaþing vestra
Samþykkt þann 15. nóv. 2019
Byggingarfulltrúinn í Húnaþingi vestra

MÓTTEKIÐ
12. nóv. 2019
Byggingarfulltrúinn í Húnaþingi vestra

Yfirfarið af löggildingarstofu EFLA
Rafræn undirritun Elvar Ingi Jóhannesson 8.11.2019


VA VINNUSTOFA ARKITEKTA
Borgartún 6 105 Reykjavík sími: 530 6990
vaarkitektar@vaarkitektar.is
www.vaarkitektar.is


1.h.
1.hl.

# Aðalteikningar
## Grunnmynd 1.hæð - 1.hluti

EFNI:

SAMÞ. HÖNNUNARSTJÓRI: Magdalena Sigurðardóttir KT: 260485-2459

Teikningar Mhl. 01 eru byggðar á teikningum Húsameistara ríkisins frá 1958.

Grunnskóli Húnaþings vestra, viðbygging
Kirkjuvegur 1, Hvammstanga

| | |
|---|---|
| VERKKAUPI: | Húnaþing vestra |
| KENNITALA VERKKAUPA: | 540598-2829 |
| Sveitarfélag / Byggð / Teikningar / Númer / Undirnúmer | 1808 / 102 / / |
| MÆLIKVARÐI: | 1 : 100 |
| FRUMSTÆRÐ BLAÐS: | A1 |
| TEIKNAÐ AF: | MS/GM/DS |
| YFIRFARIÐ: | RÓB |
| DAGSETNING: | 08.11.2019 |
| ÚTGEFANDI: | Magdalena Sigurðardóttir |
| KENNITALA: | 260485-2459 |

Magdalena Sigurðardóttir

Teikning þessi er gerð í sjálfri undirritaðri fyrir hönnunarhöfundarétt.
Teikninguna má ekki afrita með neinum hætti, né fjölfalda til eða í hendi án skriflegs leyfis hönnuðar.

ATH. öll mál skulu tekin á staðnum áður en smíði hefst
Ósamræmi í gögnum skal án tafa tilkynna skriflega til hönnuða

1:100 0 1 2 3 4 5 m

Útprentun: 08.11.2019
Vistað: 8.11.2019 13:10:46
Skrá: \\va-file1.va.h1.is\home$\gunnhildur\Documents\1808 Grunnskóli_local_gunnhildurT3LF5.rvt