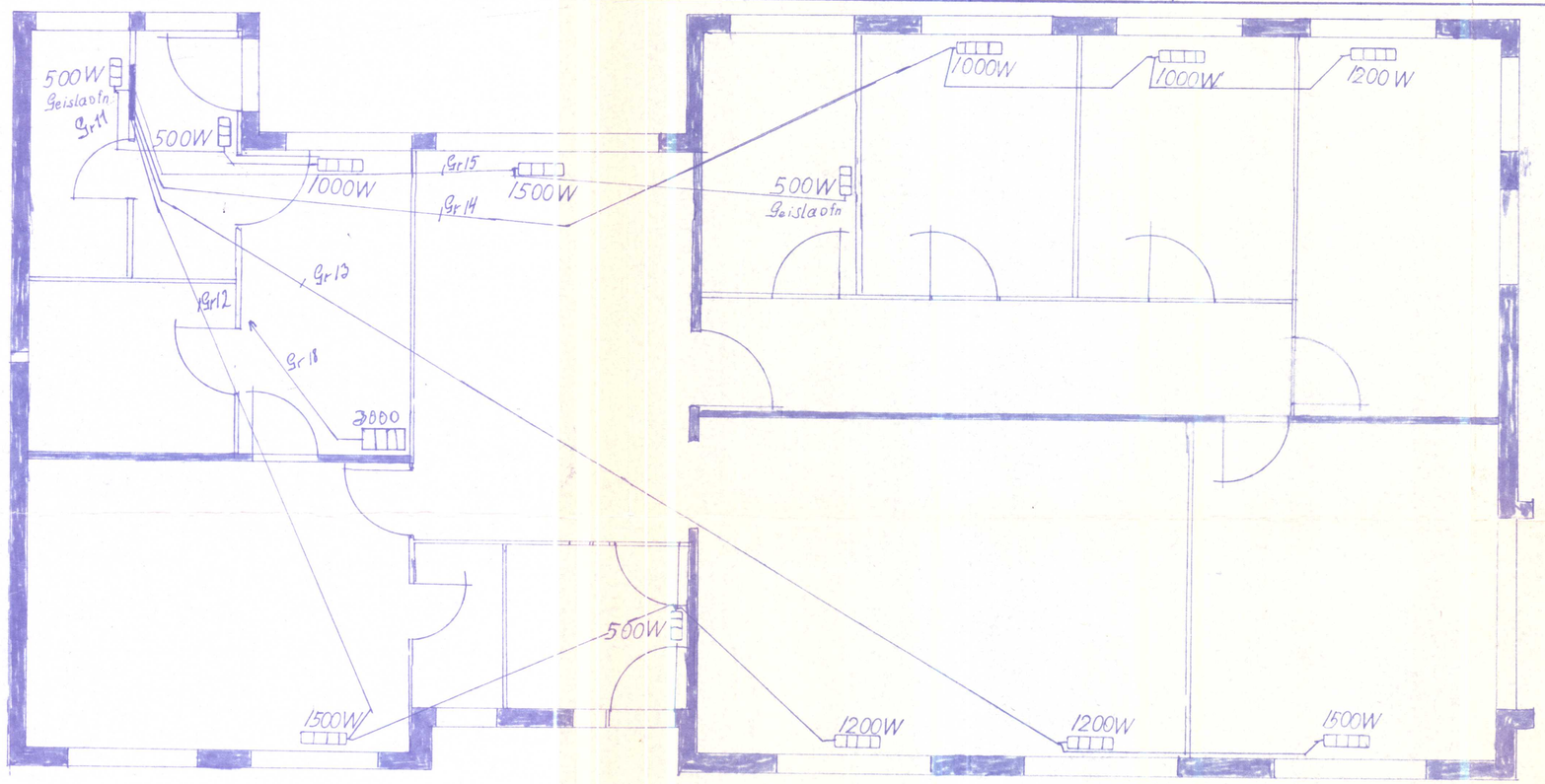

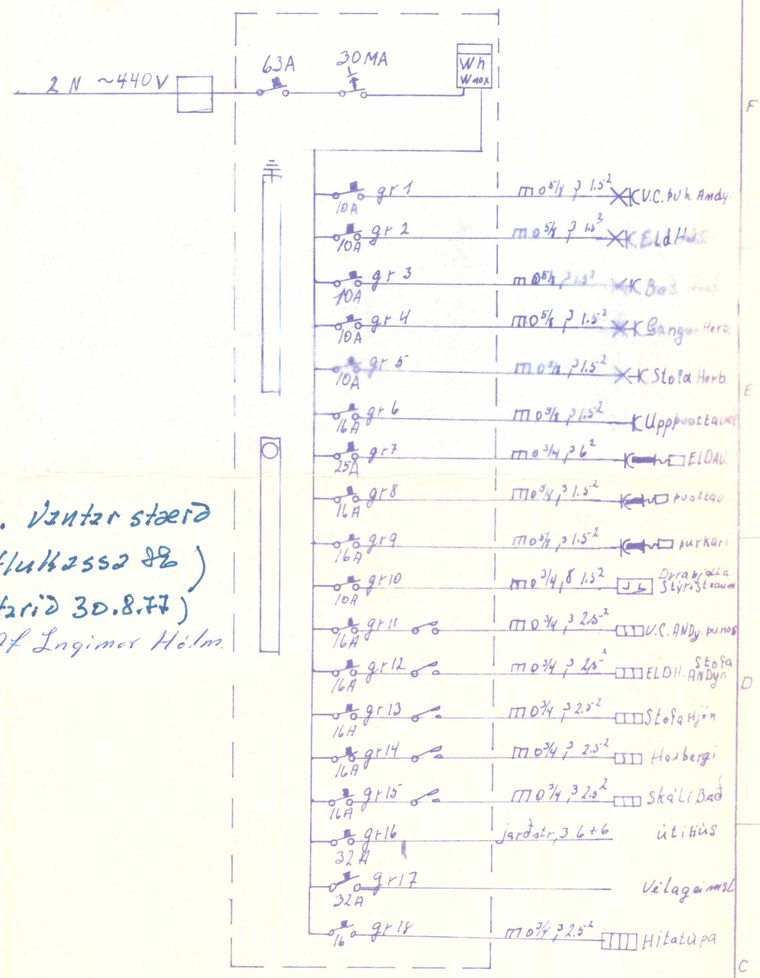

(Ath. Vantar staði töflukassa 86)
(Yfirtarið 30.8.77)
Af Ingimar Helm

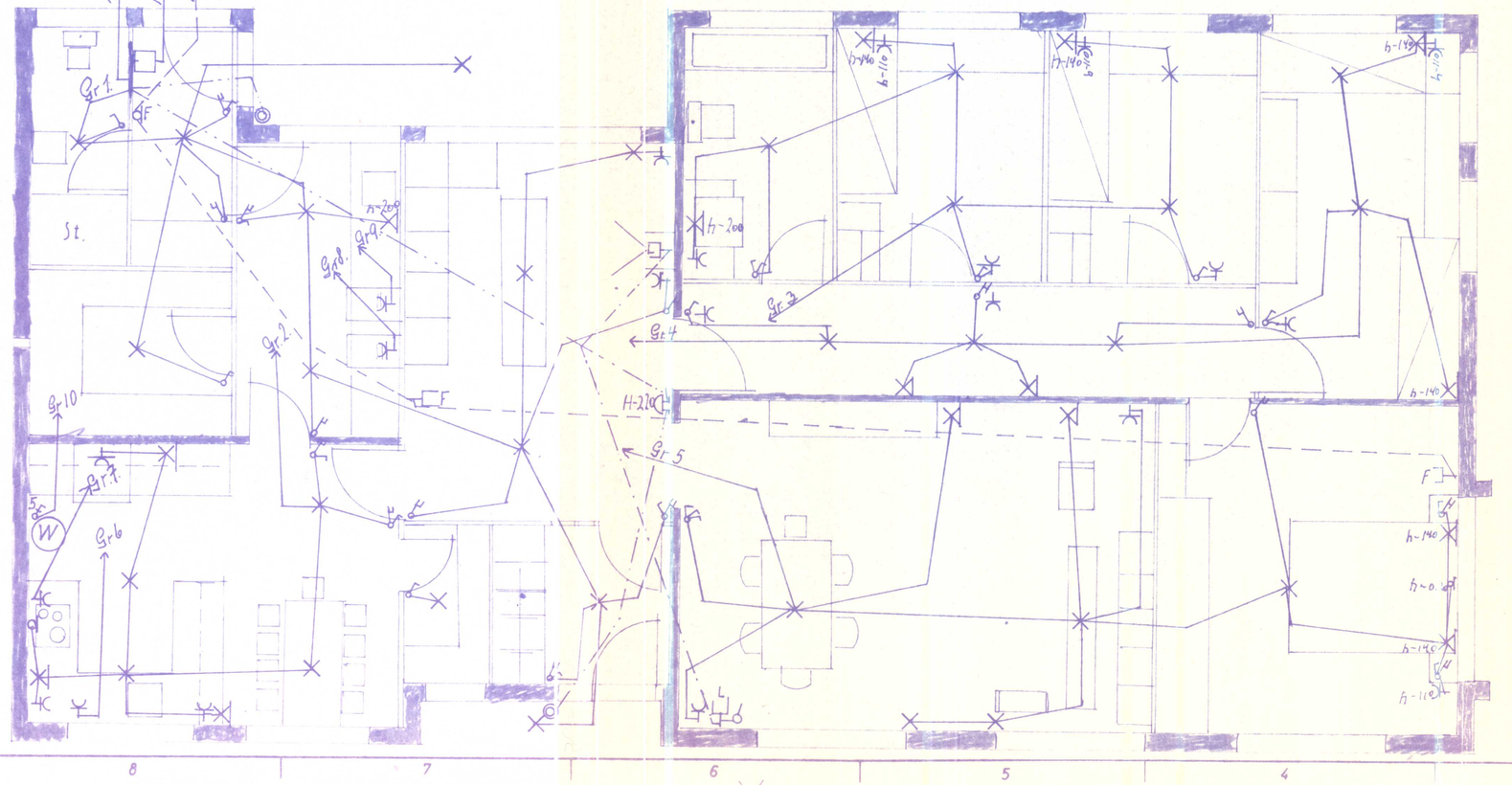

Skýringar

Hæð rofa sé 110cm frá fullfrágengnu gólfi
Hæð tengla í eldhúsi geimslu og þvottahúsi
sé 110 cm og við rofa en annars 20cm frá gólfi
Jarðskaut hússins skal vera sökkulskaut
Vatnskerfi hússins skal tengja við jarðskinnu
Sturtuskál og baðker skal tengja við vatnslögn
Málstraumur rofa og tengla sé 10A
Hæð veggljósa skal vera 160 cm
Ofnar skulu vera fasttengdir

} Nema annars sé getið

18/8 77. Rafveitur Reykjavíkur samþ.
Í nýjum Ingvarssal
Lokinsétu 8.
Vegna Torfustaðir Y-Torfustaðahr

№ 1138

Raflögn og Ofnalögn	ÍBÚÐARHÚS	Mkv. 1:50
	Nafn Jón Böðvarsson	Dags. 8/7 '76
	Iðn ~~Bekkur~~	Samp.