

LINDARVEGUR

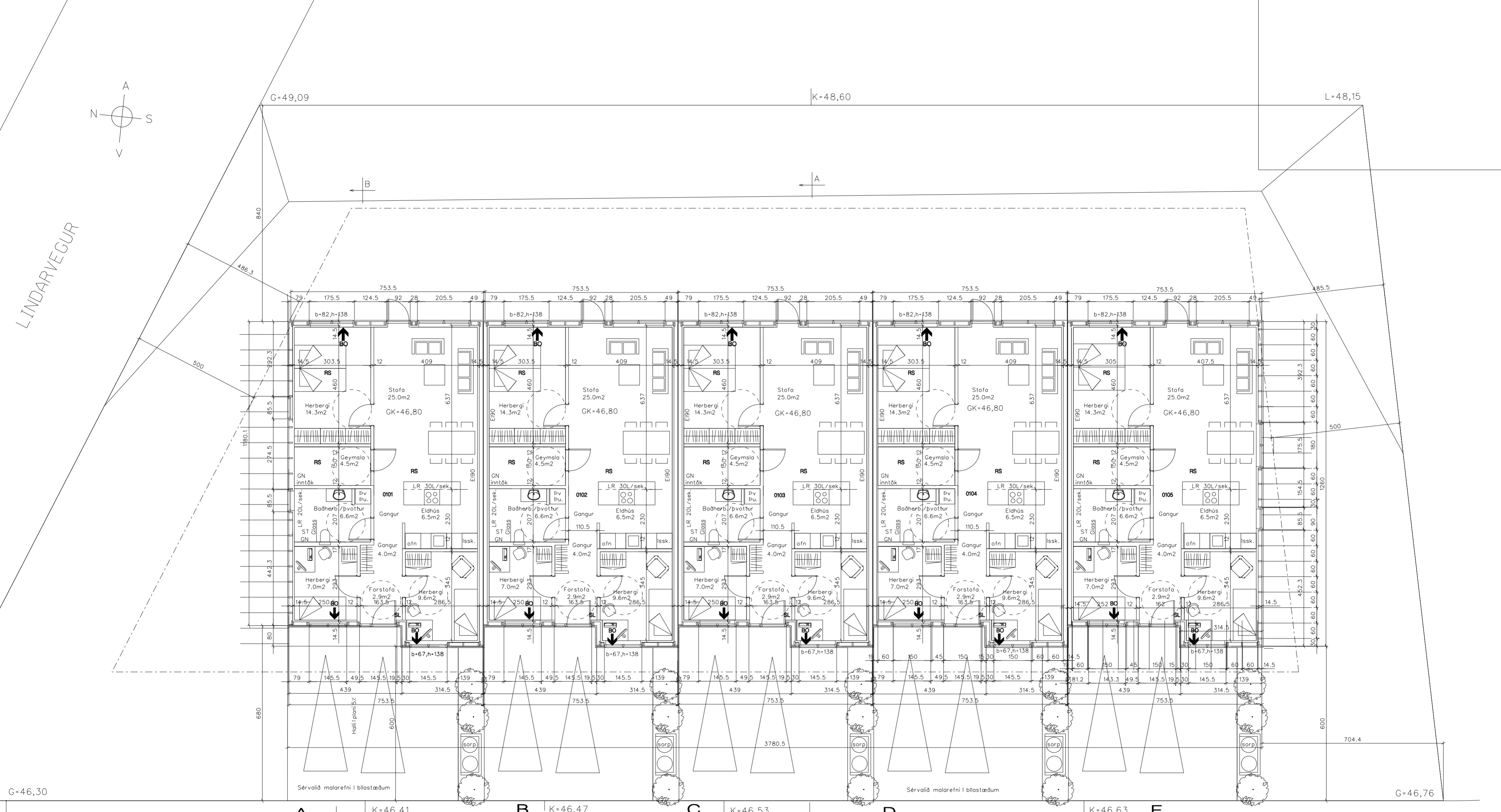
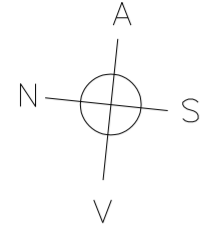

Byggingarlýsing:
Húsin eru einingahús úr timbri.

Burðarvirki:
Sökkklar og gólfplötur eru úr steinsteypu
Útveggir eru úr timbri, stoðir úr 45x145mm
Þak er úr timbri, sperrur úr 45x145

Klæðningar og einangrun:
Botnplata er einangruð með 100mm plasteinangrun 24kg/m²
Þak er einangrað með 220mm steinullareinangrun.
Útveggir eru einangraðir með 150mm steinull og 50mm steinull í rafmagnsgrind innan við rakavarnarlagg utan á grind er klætt með 9mm krossviðarplötum, utan á krossviðar plötur koma 22x45mm listar lóðrétt á þá 28x45mm listar lárétt og síðan klæðning klæðning er alusink á veggjum klædd liggjandi. Innan á grind kemur rakavarnarlag, innan við rakavörn lagnagrind. á lagnagrind er klætt með 12mm OSB plötum og síðan 15mm gipsi. Gips er málað.

Léttir innveggir eru úr stálstöðum með steinull á milli, klæddar með 12 mm spónaplötum og þar á 15 mm gipsplötum klætt er með 18mm þakkrössið á sperrur og á hann 1500g þakpappi límdur saman á samskeitum. Þakklæðning er aluzink.

Lagnir
Lagnir eru í veggjum.
Neyslutvatn er uppblandað þannig að það verði á bilinu 60 til 65 gr. Hitlagnir eru í gólf.
Öll lokuð rými auk badherbergir og eldhúss eru lofttræst vérlænt, merkt LR á teikningum
Niðurföll eru í votrymum, merkt GN á teikningum
Gert er ráð fyrir tengli fyrir rafbíla á götuhlíð.

Húsið er hannað samkvæmt algildri hönnun.
Útídyrahúð uppfyllir ákvæði greinar 6.4.2 í byggingarreglugerð.
Í útihurð er gert ráð fyrir póstiúgu.
Svala og innihúðir uppfylla ákvæði greinar 6.4.3 í byggingarreglugerð.
Umferðarop innihúða er 80sm.

Sturtur eru í sama plani og gólf en með halla að niðurfalli, 90 cm hindrunarlaust svæði er við hlöðina á salerni.
Aðkoma að húsinu er upphituð samkvæmt kröfum sem koma fram í byggingareglugerð.

U-gildi eru eftirfarandi:
Þak 0,17W/m² gr. K.
Gólf 0,23W/m² gr. K.
Útveggir 0,23W/m² gr. K.
Gluggar 1,25W/m² gr. K.
Útihurð 1,60W/m² gr. K.

Allt gler er K gler.
Stærð húss er 455m² og rúmmál 1585,5m³
Stærð lóða 1382m², nýtingarhlutfall, e = 0,33

Hönnunarstjóri: Sveinn Ívarsson arkitekt.

Skýringar merkinga:
GN= gólfniðurfall
SL= sökkvitæki
LR= vérlænt lofttræsting
BO= björgunarop.
ST= sturta

LINDARVEGUR 1, HVAMMSTANGA HÚNAPINGI VESTRA

BYGGINGARNEFNDARTEIKNINGAR Dags :1. NÓVEMBER 2024

GRUNNMYND Mk. 1:100

BLAD: 1

SVEINN ÍVARSSON ARKITEKT F.A.Í.

BRÚARFFLJÓTI 1, MOS. KT:130254-7649, S. 659-1000, NET: IVARSSON@ICEBLUE.IS
SVEINN ÍVARSSON e.h.f. GRUNÐARHVAFI9 KÓPAVOGI KT: 550296 2339